

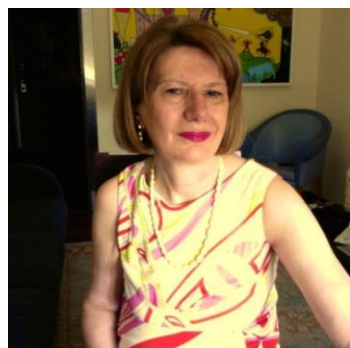

Riconosciuta dal Ministero dell'Istruzione,  
dell'Università e della Ricerca (MIUR)  
con Decreto 31 marzo 2015 (G.U. Serie  
Generale N.90 del 18/04/2015)

## CONTATTI



*Daniela Bosetto*

**Direttrice e Gestore della Scuola**

Sede Didattica:  
Via Ariberto, 11 – 20123 Milano

Orari segreteria:  
Lun-Ven: 09.30-12.30 / 14.00-  
19.00

Tel: 02/89422307  
Cell. 338 7360920

[info@scuolapsicoterapiacrifu.it](mailto:info@scuolapsicoterapiacrifu.it)

[ricercaeformazione@unitremilano.com](mailto:ricercaeformazione@unitremilano.com)

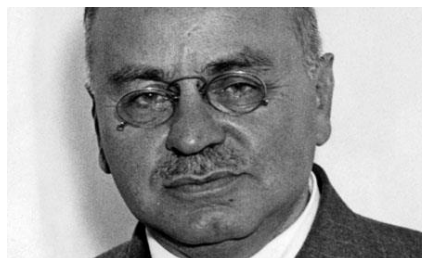

*Alfred Adler*

La Scuola Adleriana di Psicoterapia del CRIFU si pone come obiettivo prioritario quello di trasmettere le tecniche cliniche del modello metodologico della Psicologia Individuale Comparata, aggiornato alla luce delle emergenze dell'attuale società. Possiamo ritenere che l'applicazione clinica di tale modello ben si adatti a promuovere il benessere dell'individuo aiutandolo anche a gestire le possibili situazioni di disagio psicologico e psichico.

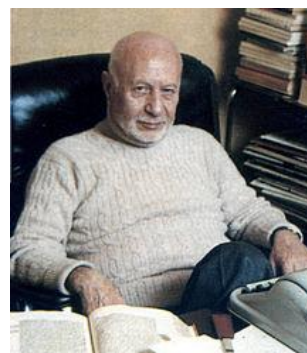

*Francesco Parenti*

Sicuramente l'orientamento della Psicologia Individuale alla trattazione di problematiche legate al sociale e al transculturale rafforza il valore dell'utilizzo di tale modello formativo.



*Pier Luigi Pagani*

I maestri italiani della corrente della Psicologia Individuale comparata, accreditati anche all'estero, Professor Francesco Parenti e Professor Pier Luigi Pagani sono stati i formatori dei docenti adleriani che insegneranno nella Scuola di Psicoterapia del CRIFU.

L'applicazione del modello psicoterapeutico sarà rafforzato da momenti di gruppo. Durante i tirocini concordati con le strutture che accoglieranno i nostri studenti sarà possibile sperimentare da parte degli allievi la possibilità di applicare il modello psicoterapeutico con la supervisione individuale o di gruppo dei docenti psicoterapeuti. Il CRIFU ha inoltre attivato da più di 20 anni un Centro di Psicoterapia dove gli allievi potranno seguire casi con la supervisione dei docenti formatori. A garanzia dell'applicazione psicoterapeutica formativa si deve inoltre evidenziare che l'esperienza dei docenti formatori è esperita in diverse aree quali: infanzia, adolescenza, adulti, anziani. Gli allievi potranno così valutare le loro aree di interesse ad operare come psicoterapeuti in formazione. L'applicazione del modello prevede anche la possibilità, da parte degli psicoterapeuti in formazione, di apprendere la psicoterapia di gruppo ad orientamento adleriano.

#### RETTA ANNUALE

La quota annua prevista per l'anno 2016/2017 è di Euro 2.700,00(esente IVA), comprensiva di tutte le ore contemplate nel programma formativo, incluse le supervisioni di gruppo e individuali. Tale quota rimarrà invariata anche per il secondo, terzo e quarto anno. La quota include inoltre l'assicurazione per infortuni e responsabilità civile. La quota annua stabilita dalla Scuola Adleriana di Psicoterapia del CRIFU potrà essere versata in rate anche personalizzate e concordate con lo studente, con scadenze da definire. Per quanto concerne l'analisi personale, vivamente consigliata, gli psicoterapeuti della scuola di Psicoterapia del CRIFU praticano tariffe agevolate per gli allievi.

**BORSE DI STUDIO** I Laureati in Medicina e Psicologia con votazione di Laurea 110, presentando la certificazione, potranno usufruire di uno sconto pagando Euro 2.250,00.

**RIDUZIONE RETTA** Gli allievi disoccupati, gli allievi con reddito ISEE inferiore a Euro 8.000,00, gli allievi che provengono da zone del centro e del sud, potranno usufruire di uno sconto pagando Euro 2.250,00 (esente IVA).

Per gli allievi che si iscriveranno entro il 30 Maggio la quota per l'anno 2016/2017 e per gli anni successivi sarà di Euro 2.000,00 (esente IVA). Per gli allievi che si iscriveranno entro il 30 Giugno la quota per l'anno 2016/2017 e per gli anni successivi sarà di Euro 2.250,00 (esente IVA).

La quota d'iscrizione per l'ammissione alla Scuola è di Euro 100,00 (da detrarre dalla quota annua di frequenza).

#### Docenti

- Prof.ssa **DANIELA BOSETTO** - Psicologa/Psicoterapeuta Adleriana - Professore straordinario di Psicologia M-PSI/06
- Dott. **PASQUALINO BERARDINELLI** - Medico Chirurgo - specialista in Tisiologia e malattie dell'apparato respiratorio
- Dott. **ALFREDO BARBAROSSA** - Psicologo/Psicoterapeuta
- Dott.ssa **CINZIA BARBARA BOVERA** - Psicologa/Psicoterapeuta Adleriana
- Prof.ssa **MANUELA CANTOIA** - Professore Associato M-PSI/01
- Dott. **GIOVANNI GADESCHI** - Medico Chirurgo - Dirigente Medico specialista in Psichiatria
- Prof. **CARLO GRASSI** - Professore emerito di malattie dell'apparato respiratorio
- Dott. **ANDREA MACCHI** - Medico Chirurgo - Direttore dell' U.O.C. di Cardiologia, U.T.I.C. ed Emodinamica
- Dott. **EGIDIO ERNESTO MARASCO** - Medico Chirurgo - Psicoterapeuta – Analista Adleriano
- Dott.ssa **RITA MARIA MARINO** - Medico Chirurgo - Aiuto Psichiatra - Psicoterapeuta e Psicoanalista
- Dott. **MAURIZIO RAMPAZZO** - Psicologo/Psicoterapeuta Adleriano
- Dott.ssa **GAIA RODOPE** - Psicologa/Psicoterapeuta Adleriano
- Prof. **FRANCESCO ROVETTO** - Professore Ordinario di psicologia Clinica

#### Docenti

- Dott. **ROBERTO TRUZOLI** - Dottore Specialista in Psicologia del ciclo di vita - Ricercatore
- Dott.ssa **SIMONETTA VERNOCCHI** - Medico Chirurgo - Dirigente Medico Internista
- Dott.ssa **VALENTINA VITALI** - Psicologa/Psicoterapeuta Adleriana
- Seminario - Prof. **Alessandro Antonietti** - Direttore del Dipartimento di Psicologia - Università Cattolica Milano
- Seminario - Prof.ssa **D.Trafficante** - Prof. Associato in Psicologia dello sviluppo e dell'educazione - Università Cattolica di Milano
- Seminario - Dott.sa **Patrizia Masino** - Psicologa, criminologa, mediatrice familiare - Cultore materia "Psicologia generale" - Università Cattolica di Milano
- Seminario - Dott.sa **Marisa Giorgetti** - Psicologa, ricercatore presso Università Cattolica di Milano
- Seminario - Dott. **Massimiliano Barattucci** - Ricercatore - Psicologo/Psicoterapeuta
- Seminario - Dott.ssa **Consalvo Geltrude** - Medico di medicina generale - Medico Psicoterapeuta Adleriano
- Seminario - Dott. **Dario Cafagna** - Ricercatore - Psicologo/Psicoterapeuta